

第12回 科学の甲子園ジュニア

「科学の甲子園ジュニア」は、科学技術等に関する創造性豊かな人材の育成をねらいとしています。科学の知識だけでなく、創意工夫、チームワーク、技能を競い合い、全国の仲間と科学を楽しむイベントです。皆さんの参加を待っています。

集まれ、未来の科学者！
目指せ、全国大会！

地区大会

■試験内容

理科・数学に関する筆記競技

チーム(3名)で90分程度の筆記問題に取り組みます。

■日時

令和6年7月28日(日)

10:00~12:00

■会場

県内8会場

(詳しくは裏面で)

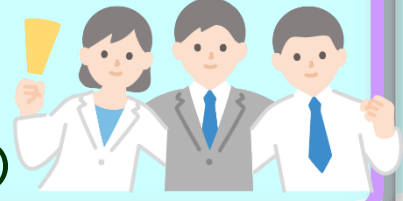

福岡県大会

■試験内容

理科・数学に関する

筆記競技と実技競技

チーム(3名)で45分程度の筆記問題と、100分程度の実技問題に取り組みます。

■日時

令和6年9月8日(日)

10:30~15:15

■会場

福岡県中小企業振興センター

(福岡市博多区吉塚本町9番15号)



全国大会

■試験内容

筆記競技と実技競技

県代表チーム(6名)を編成し、筆記問題と実技問題に取り組みます。

■日時

令和6年12月13日(金)~15日(日)

■会場

アクリエひめじ(姫路市文化コンベンションセンター)
(兵庫県姫路市神屋町143-2)

令和5年度全国大会



イメージキャラクター「アッピン」

久留米大学附設中学校と大牟田中学校の合同チームが代表で出場しました。

申込み

- 地区大会には、1チーム3名で申し込みます。
- 申込用紙は、各学校に送付しています。
- 必要事項を記入して、担当の先生に提出してください。
- 詳しい申込方法は、裏面にあります。

参加資格

福岡県内の中学校1・2年生

県大会、全国大会まで参加できる同じ学校の3人組

募集期間

令和6年5月13日(月)~令和6年6月17日(月)

主催 / 【地区・県大会】福岡県教育委員会 【全国大会】国立研究開発法人科学技術振興機構

問合せ先:福岡県教育庁義務教育課 092-643-3910

申込方法と地区・県大会までの流れ

必要事項を
申込書に記入

令和6年度 科学の甲子園ジュニア(地区大会)申込書

学校名	氏名	ふりがな	学年	性別 (男女)	電話番号 (保護者等の緊急連絡先)
〇〇立					
〇〇中学校					

※ 複数のチームが応募する場合は、〇〇中学校 A、B...

6/17(月)までに学校に提出

学校長の推薦	学校名	校長	職印
--------	-----	----	----

会場等が変更になる場合は、学校を通じて参加希望者のみなさんへ連絡します。

出場通知(7月上旬)

【福岡地区】福岡教育事務所

(福岡市博多区吉塚本町13-50) [TEL:092-643-0114]

【北九州地区】北九州教育事務所

(直方市植木1047-1) [TEL:0949-25-1200]

【北筑後地区】北筑後教育事務所

(久留米市津福本町218-1) [TEL:0942-32-3089]

【南筑後地区】南筑後教育事務所

(筑後市和泉423) [TEL:0942-53-7181]

【筑豊地区】筑豊教育事務所

(飯塚市立岩1401-2) [TEL:0948-25-2601]

【京築地区】京築教育事務所

(豊前市吉木534-3) [TEL:0979-83-3600]

【北九州市】北九州市立教育センター

(北九州市八幡西区相生町20-1) [TEL:093-641-1775]

【福岡市】福岡市教育センター

(福岡市早良区百道3-10-1) [TEL:092-822-2801]

地区大会会場

◆各地区優勝チームとそれを除く全体の上位4チーム

※県大会12チームの選出に当たっては、同一校から2チームまでになります。

県大会出場

地区大会・県大会の日程

地区大会 7 / 28(日) 県内8会場 【延期時: 8 / 4(日)】

9:20 10:00 10:20 11:50 12:00

受付	説明	筆記競技(90分)	諸連絡
----	----	-----------	-----

全国大会には県大会の優勝・準優勝チームの6名が県代表チームとして出場します。

(県大会の優勝と準優勝が同一校の場合でも、その2チームが全国大会に出場となります。)

県大会 9 / 8(日) 福岡県中小企業振興センター

※競技内容によって時間の変更があります。

【延期時: 9 / 16(月)】

10:00 10:30 10:50 11:35 12:30 14:10 14:40 15:05 15:15

受付	開会 行事	筆記競技 (45分)	昼食	実技競技 (100分)	休憩	表彰式 講評	諸連絡
----	----------	---------------	----	----------------	----	-----------	-----

